EMILIANO ZAPATA 2022 2024

Gobierno con Sentido Humano

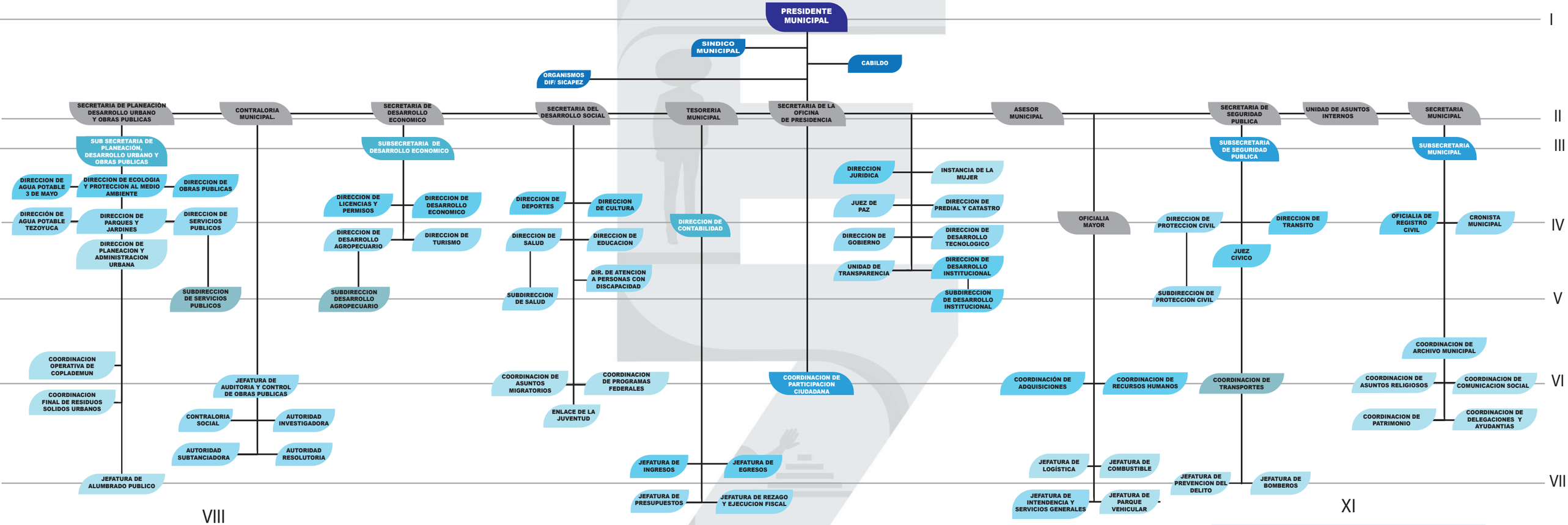

VIII

ASESORIA, APOYOS, PROFESIONAL ESPECIALIZADO - ASESORIA, PUESTOS DE ASISTENCIA TECNICA, ASESORIA O APOYO PARA LA GESTION DEL TITULAR DE LA ADMINISTRACION PUBLICA MUNICIPAL, CUYO DESEMPEÑO IMPLICA LA APLICACION DE CONOCIMIENTOS ESPECIFICOS RELACIONADOS CON UNA PROFESION.

XI

TECNICOS, AUXILIARES - PUESTOS CUYO DESEMPEÑO IMPLICA LA APLICACION DE CONOCIMIENTOS RELACIONADOS CON UNA CARRERA PROFESIONAL TECNICA, VINCULADOS A OFICIOS Y TRABAJOS TECNICOS DE SOPORTE QUE SOLO REQUIEREN UN OFICIO ESPECIFICO. OPERATIVOS DE APOYO A LABORES DE DESPLAZAMIENTO DE MATERIALES, MONTAJES, MANEJO DE UTILERIA, SERVICIOS DE LIMPIEZA, PUESTOS DEDICADOS A LABORES PROPIAS DE LA OBRA, SERVICIOS GENERALES Y SERVICIOS PUBLICOS.

ELABORO
MTRA. MARTHA LAURA AGUILAR PANIAGUA
COORDINACIÓN DE RECURSOS HUMANOS

REVISO
L.E.E. LUIS MIGUEL SALVADOR ROJAS GUERRERO
OFICIAL MAYOR DEL MUNICIPIO DE EMILIANO ZAPATA